

# B.O.

## Boletim Oficial do Município de Rio Claro

Ano I - Número 39 - Distribuição gratuita - 21 de janeiro de 2011

### Chuvas deixam 202 pessoas desalojadas em Rio Claro

LuizSouza

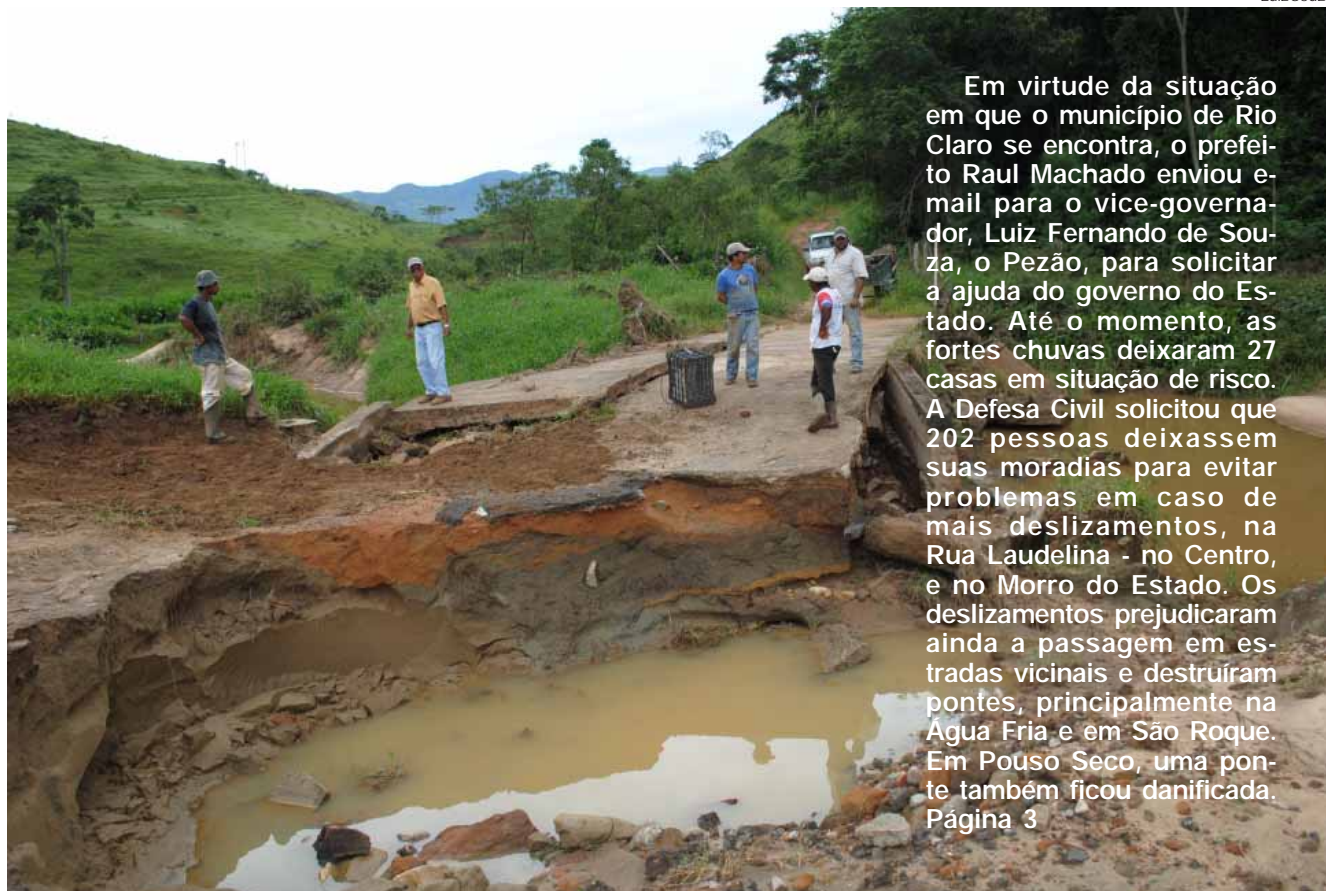

Em virtude da situação em que o município de Rio Claro se encontra, o prefeito Raul Machado enviou e-mail para o vice-governador, Luiz Fernando de Souza, o Pezão, para solicitar a ajuda do governo do Estado. Até o momento, as fortes chuvas deixaram 27 casas em situação de risco. A Defesa Civil solicitou que 202 pessoas deixassem suas moradias para evitar problemas em caso de mais deslizamentos, na Rua Laudelina - no Centro, e no Morro do Estado. Os deslizamentos prejudicaram ainda a passagem em estradas vicinais e destruíram pontes, principalmente na Água Fria e em São Roque. Em Pouso Seco, uma ponte também ficou danificada. Página 3

### Prefeito participa de reunião sobre Hospital Regional

O prefeito Raul Machado participou da 1ª Assembleia do Consórcio Intermunicipal de Saúde do Médio Paraíba (Cismepa), realizada em Volta Redonda, no último dia 13. O edital para construção do Hospital Regional foi apresentado aos prefeitos durante a assembleia. Serão investidos mais de R\$ 80 milhões na unidade, entre recursos federais, estaduais e municipais. Página 8



**DIA 24 DE JANEIRO  
DIA DO APOSENTADO**

#### Membros do Poder Executivo Municipal

Raul Fonseca Machado  
Prefeito Municipal

Sebastião Inácio Rodrigues  
Vice-Prefeito

Eduardo Rocha Pançardes  
Procurador Geral do Município

Leonardo Reis Machado  
Secretário de Governo

Carlos Mauro Barbosa Rocha  
Secretário de Administração

Stella Reis Machado  
Secretária de Assistência Social e Direitos Humanos

José Ramos de Oliveira  
Secretário de Atividades Econômicas e Agricultura

Ronaldo Lupi  
Secretário de Cultura, Turismo, Eventos e Comunicação Social

Mara Lúcia Gonçalves Fernandes  
Secretária de Educação, Esporte e Lazer

Jorge Augusto de Moraes  
Secretário de Finanças

Daniel Pereira Barbosa  
Presidente da Fundação de Saúde de Rio Claro

Mário Vidigal Barbosa Júnior  
Secretário de Meio Ambiente

Flávio Improta  
Secretário de Planejamento Urbano, Obras e serviços Públicos

Antonio Paulino de Alencar  
Presidente do IPARC

[www.rioclaro.rj.gov.br](http://www.rioclaro.rj.gov.br)



ESTADO DO RIO DE JANEIRO  
PREFEITURA MUNICIPAL DE RIO CLARO  
Secretaria Municipal de Administração

**PORTARIA Nº.014/2011.**

O Secretário Municipal de Administração, no uso de suas atribuições e, fundamentado no Procedimento Administrativo nº.008/2010, R E S O L V E:  
Alterar para o dia 01/03/2011 as férias concedidas pela Portaria 013/2011, a servidora Ana Carolina F. Faria, enfermeira, matrícula 21/245, lotada na Fundação de Saúde de Rio Claro. Registre-se. Publique-se. Cumpra-se. Rio Claro/RJ, 12 de janeiro de 2011. CARLOS MAURO BARBOSA ROCHA -Secretário de Administração

**PORTARIANº. 015/2011**

O Secretário Municipal de Administração, no uso de suas atribuições e, fundamentado no Procedimento Administrativo nº. 19/2011, R E S O L V E:  
Conceder ao servidor Marcos Vinicius de Freitas, Auxiliar Administrativo, matrícula 21/191, lotado na Secretaria Municipal de Administração, férias por um período de 15 (quinze) dias, a partir de 10 de janeiro de 2011. Registre-se. Publique-se. Cumpra-se. Rio Claro-RJ, 12 de janeiro de 2011. CARLOS MAURO BARBOSA ROCHA - Secretário de Administração

**PORTARIANº. 016/2011.**

O Secretário Municipal de Administração, no uso de suas atribuições, e fundamentado no Procedimento Administrativo nº.3927/2010, R E S O L V E:  
Conceder a Ivone da Cruz Monteiro, Agente Auxiliar de Serviços Municipais Gerais, matrícula 21/233, lotada na Secretaria de Educação, Esporte e Lazer, Licença Amamentação, a partir de 24 de dezembro de 2010, conforme previsto na Lei Municipal nº. 264/2003.

Revogadas as disposições em contrário, esta Portaria tem efeitos retroativos a 24 de dezembro de 2010. Rio Claro – RJ, 12 de janeiro de 2011. CARLOS MAURO BARBOSA ROCHA - Secretário de Administração

**PORTARIANº. 017/2011.**

O Secretário Municipal de Administração, no uso de suas atribuições, e fundamentado no Procedimento Administrativo nº.3954/2010, R E S O L V E:  
Conceder a Ana Lúcia Cardoso, Docente I, matrícula 20/304, lotada na Secretaria de Educação, Esporte e Lazer, Licença Amamentação, a partir de 15 de novembro de 2010, conforme previsto na Lei Municipal nº. 264/2003. Revogadas as disposições em contrário, esta Portaria tem efeitos retroativos a 15 de novembro de 2010. Rio Claro – RJ, 12 de janeiro de 2011. CARLOS MAURO BARBOSA ROCHA - Secretário de Administração

**PORTARIANº. 018/2011.**

O Secretário Municipal de Administração, no uso de suas atribuições, e fundamentado no Procedimento Administrativo nº.3953/2010, R E S O L V E:  
Conceder a Ana Lúcia Cardoso, Docente I, matrícula 20/725, lotada na Secretaria de Educação, Esporte e Lazer, Licença Amamentação, a partir de 15 de novembro de 2010, conforme previsto na Lei Municipal nº. 264/2003. Revogadas as disposições em contrário, esta Portaria tem efeitos retroativos a 15 de novembro de 2010. Rio Claro – RJ, 12 de janeiro de 2011. CARLOS MAURO BARBOSA ROCHA - Secretário de Administração

**PORTARIANº. 019/2011.**

O Secretário Municipal de Administração, no uso de suas atribuições e, fundamentado no Procedimento Administrativo nº. 8/2011, R E S O L V E:  
Conceder à servidora Roberta da Fonseca Vieira, Auxiliar de Creche, matrícula 21/005, Licença Gestação pelo

período de 120 (cento e vinte) dias, conforme estabelecido no Art. 72 da Lei Municipal nº. 264/2003, a partir de 27 de dezembro de 2010. Revogadas as disposições em contrário, esta Portaria tem efeitos retroativos a 27 de dezembro de 2010. Rio Claro – RJ, 12 de janeiro de 2011. CARLOS MAURO BARBOSA ROCHA - Secretário de Administração

**PORTARIANº. 020/2011.**

O Secretário Municipal de Administração, no uso de suas atribuições e, fundamentado no Procedimento Administrativo nº. 17/2011, R E S O L V E:  
Revogar a Portaria nº. 395/2010 que concedeu férias aos servidores lotados na Secretaria Municipal de Educação, Esporte e Lazer (FUNDEB). Registre-se. Publique-se. Cumpra-se. Rio Claro – RJ, 12 de janeiro de 2011. CARLOS MAURO BARBOSA ROCHA - Secretário de Administração

**PORTARIANº. 021/2011.**

O Secretário Municipal de Administração, no uso de suas atribuições e, fundamentado nos Procedimentos Administrativos 004/2010 e 17/2011, RESOLVE:  
Conceder férias aos servidores lotados na Secretaria Municipal de Educação, Esporte e Lazer (FUNDEB), a partir de 03 de janeiro de 2011. Registre-se. Publique-se. Cumpra-se. Rio Claro – RJ, 12 de janeiro de 2011. CARLOS MAURO BARBOSA ROCHA - Secretário de Administração

**PORTARIANº. 022/2011.**

O Secretário Municipal de Administração, no uso de suas atribuições e, fundamentado no Procedimento Administrativo nº. 0056/2011, R E S O L V E:  
Revogar a Portaria nº. 394/2010 que concedeu férias aos servidores lotados na Secretaria Municipal de Educação, Esporte e Lazer (APOIO). Registre-se. Publique-se. Cumpra-se. Rio Claro – RJ, 12 de janeiro de 2011. CARLOS MAURO BARBOSA ROCHA - Secretário de Administração

## Torneiro de Duplas Vôlei de Areia

Data: Sábado 29/01  
Horário: 8 horas  
Local: Arena do Xuxa

Inscrições no Ginásio Batatão  
Categorias masculino e feminino  
Idade a partir de 14 anos

**Premiação para os  
campeões e vice-campeões**

## COMUNICADO IMPORTANTE

A Legislação estabelece que a Prefeitura somente pode subvencionar entidades que estejam perfeitamente constituídas e com situação fiscal rigorosamente em dia. No caso específico do carnaval, a Secretaria Municipal responsável pelo evento não pode proceder diferente.

Secretaria Municipal de Cultura, Turismo, Eventos e Comunicação Social

## URGENTE

Alunos do ensino superior e cursos técnicos

Comparecer à Secretaria de Educação para inscrição e renovação do cadastro para o transporte escolar.



ESTADO DO RIO DE JANEIRO  
PREFEITURA MUNICIPAL DE RIO CLARO  
Conselho Municipal de Defesa do Meio Ambiente

**CONVITE**

O COMDEMA convida V. Sra. Para participar da reunião ordinária deste conselho, em primeira convocação no dia 04 de fevereiro de 2011, às 15h00 (quinze horas), no prédio da Secretaria Municipal de Meio Ambiente de Rio Claro, localizado na Avenida João Batista Portugal, nº 367, Centro, Rio Claro e, em segunda convocação, no mesmo dia e local, às 15h30min (quinze horas e trinta minutos), a fim de deliberar sobre assuntos relativos ao Conselho.



BOLETIM OFICIAL  
**Rio Claro**  
EXPEDIENTE

Prefeitura Municipal de Rio Claro  
Secretaria Municipal de Cultura,  
Turismo, Eventos e Comunicação Social  
Av. João Batista Portugal,230  
27.460.000 - Rio Claro, RJ.  
(24)33321717 - (24)33321292

Publicação instituída pela Lei  
Municipal nº 415, de 05 de Março  
de 2009.

**Tiragem: 5.000 exemplares  
Periodicidade: semanal**

Impressão: Gráfica do jornal Diário do Vale

# Chuvas deixam 202 pessoas desalojadas em Rio Claro

## Rio Claro

Em virtude da situação em que o município de Rio Claro se encontra, o prefeito Raul Machado enviou e-mail para o vice-governador, Luiz Fernando de Souza, o Pezão, para solicitar a ajuda do governo do Estado. Até o momento, as fortes chuvas deixaram 27 casas em situação de risco. A

Defesa Civil solicitou que 202 pessoas deixassem suas moradias para evitar problemas em caso de mais deslizamentos, na Rua Laudelina - no Centro, e no Morro do Estado.

Em outros pontos, os deslizamentos prejudicaram a passagem em estradas vicinais e destruíram pontes, principalmente na Água Fria e em São Roque. Em Pouso Seco, uma

ponte também ficou danificada.

Na última semana, o prefeito decretou Situação de Emergência. A Defesa Civil tem acompanhado esses locais e a Secretaria de Assistência Social e Direitos Humanos tem atendido as famílias desalojadas. A maioria das pessoas têm ido para residências de familiares. O principal problema encontrado é o da

falta de casas para alugar no município, dificultando a acomodação destas famílias.

O município não possui recursos para uma obra de contenção nesses locais, sendo necessário obter ajuda dos governos estadual e federal. A Prefeitura tenta a liberação de recursos para a obra. Nas estradas, a Prefeitura já iniciou os reparos.

Fotos: Luiz Souza



Trecho de estrada no São Roque destruído com a chuva



Prefeitura já começou obras nas estradas



Casas correm risco de cair



Enxurrada destrói ponte na Água Fria



Rachaduras no solo e nas casas agravam situação

## Carta do prefeito Raul Machado ao vice-governador Pezão

Ao  
Exmo. Sr. Luiz Fernando Pezão

Prezado Pezão,

A situação no município de Rio Claro, principalmente na Sede é gravíssima. Os geólogos do DRM estiveram aqui hoje, atendendo solicitação feita ao vice-governador. Temos no município 72 pontos de risco identificados pelo DRM e uma situação pior, que é um morro inteiro que está vindo abaixo, arrastando consigo 20 residências a princípio, o que acarretará desabrigar em torno de 60 pessoas. Já decretei Situação de Emergência, estando no aguardo de AVADAN para envio ao Governo do Estado. Preciso com urgência cadastrar todas as famílias no Programa de Aluguel Social, bem como de técnicos da EMOP e se possível do GEO RIO, para nos ajudar nos projetos.

Necessitamos também de recursos financeiros emergenciais a serem utilizados principalmente nesta área de maior risco. Sei que Vossas Excelências têm se deparado com situações gravíssimas no Estado, mas mesmo assim tenho que recorrer a sua ajuda.

Um abraço,  
Raul Machado.

# Funcionários da Prefeitura são capacitados

Rio Claro

O Departamento de Patrimônio e Arquivo divulgou um relatório com o curso de capacitação realizados pelos funcionários da Prefeitura Municipal de Rio Claro. Os cursos foram ministrados pela Escola de Contas e Gestão (ECG). Os servidores que realizaram as capacitações foram:

LuizSouza



## ALERTA

A FUSARC, através da superintendência de Atenção a Saúde, alerta a população rioclarense para a importância do exame periódico da boca (cavidade oral). Dados recentes publicados pelo INCA - Instituto Nacional do Câncer - revelam que, apesar das campanhas de esclarecimentos e prevenção promovidas pelo Ministério da Saúde e entidades de classe, a incidência de câncer bucal no Brasil ainda continua alta. Cerca de 13% de todas as mortes (7,6 milhões) ocorridas no mundo, em 2005, foram causadas por câncer. E a estimativa é que em 2020 o número de novos casos de câncer no planeta seja de 15 milhões ao ano.

os tipos mais incidentes serão, excetuando-se o câncer de pele, os tumores de mama e de próstata. O número de casos previstos de câncer de cavidade oral ficarão em torno de 13.500, sendo que 10.000 ocorrerão no sexo masculino e cerca de 3.400 no sexo feminino (INCA-MS).

Silvana Baroni  
Coordenação de Odontologia de Rio Claro

### Principais sintomas:

- Feridas que não cicatrizam em torno de 10 dias
- Manchas esbranquiçadas ou avermelhadas
- Dificuldade para falar, mastigar ou engolir
- Dor e presença de linfadenomegalia cervical (caroço no pescoço)

Caso você tenha dúvidas procure um dentista da Unidade de Saúde próximo a sua casa.



### Gestão dos Recursos da Educação / Orçamento Público

Elias Sterce Teixeira Secretaria de Educação

### Formação de Pregoeiros

Tatiane Farciroli Lopes Secretaria de Administração  
Andréa Mendonça Rodrigues Secretaria de Administração

### Orçamento Público /Execução Orçamentária

Alexandra Leone Peixoto Marchesini Secretaria de Finanças  
Flávio Pereira da Silva Secretaria de Finanças  
Franciane Penafort Viana Gatte Secretaria de Finanças  
Jackson do Rosário Freitas Fusarc  
Mônica Ferreira dos Santos Secretaria de Finanças

### LRF/00 – Lei de Responsabilidade Fiscal

Alexandra Leone Peixoto Marchesini Secretaria de Finanças  
Flávio Pereira da Silva Secretaria de Finanças  
Mara Lúcia Gonçalves Fernandes Iparc  
Rogéria Camargo de Carvalho Iparc  
Sônia do Nascimento Ferreira Auditoria  
Edvan da Silva Fusarc

### Gestão da Receita Municipal

Ana Cristina Souza da Sila Secretaria de Finanças  
Ângela de Lourdes Correa Secretaria de Finanças  
Mauro Costa Contabilidade

### Gestão de Pessoal

David Martins Marques Departamento de Pessoal  
Magali Garcia Machado Iparc  
Mara Lúcia Gonçalves Fernandes Iparc  
Silvânia Maria da Silva Departamento de Pessoal  
Simone Augusto de Oliveira Fusarc

### Prestação de Contas, Tomada de Contas e Tomadas de Contas Especial

Marisa de Paula Fusarc  
Josiane Magalhães Lanferini Frank Fusarc  
Mara Lúcia Gonçalves Fernandes Iparc  
Ocimar Pereira de Souza Auditoria  
Rogéria Camargo de Carvalho Iparc  
Silvana Santos de Paiva Iparc

### Palestra: Economicidade em Licitações e Contratos Administrativos

Marisa de Paula Fusarc  
Daniel Pereira Barbosa Fusarc  
Ocimar Pereira de Souza Auditoria  
Joelmir Fonseca Leone Fusarc  
Edilson Messias Batista Fusarc  
Ângélica Lemos Magalhães Secretaria de Administração  
Lucimar da Silva Secretaria de Ativ. Econ. e Agricultura  
Marcos Vinícius de Freitas Secretaria de Administração  
Paulo Cesar Madeira de Oliveira Secretaria de Administração  
Renata Barbosa da Silva Secretaria de Ativ. Econ. e Agricultura  
Tatiane Farciroli Lopes Secretaria de Administração  
Pedro Aires Carneiro Secretaria de Ativ. Econ. e Agricultura

### Treinamento SIGFIS – Módulo LRF

Edvan da Silva Fusarc  
Elaine Cristina Lemos dos Santos Departamento de Pessoal  
Ângela de Lourdes Correa Secretaria de Finanças  
Alexandra Leone Peixoto Marchesini Secretaria de Finanças  
Mara Lúcia Gonçalves Fernandes Iparc  
Jackson do Rosário Freitas Fusarc

### Gestão de Bens Patrimoniais e em Almoxarifado

Henrique Carlos de Oliveira Fusarc



ESTADO DO RIO DE JANEIRO  
PREFEITURA MUNICIPAL DE RIO CLARO  
Gabinete do Prefeito

**PORTARIA Nº.076/2011.**

O PREFEITO MUNICIPAL DE RIO CLARO-RJ, no uso de suas atribuições legais e, nos termos da Lei Municipal nº. 453, de 28 de dezembro de 2009, R E S O L V E: Nomear João Antonio Pires Filho para exercer o cargo comissionado de Assessor I, simbologia CC-04, prevista na referida Lei, ficando responsável pelos vigias dos edifícios e logradouros públicos municipais, a partir de 10 de janeiro de 2011. Esta Portaria entra em vigor na data de sua publicação, com efeitos retroativos a 10 de janeiro de 2011. Rio Claro/RJ, 11 de janeiro de 2011. RAUL MACHADO- Prefeito

**PORTARIA Nº.077/2011.**

O PREFEITO MUNICIPAL DE RIO CLARO-RJ, no uso de suas atribuições legais e, nos termos da Lei Municipal nº. 453 de 28 de dezembro de 2009, R E S O L V E: Nomear Paulo Augusto Torres, para exercer o cargo comissionado de Subsecretário de Cultura, Turismo, Eventos e Comunicação Social, percebendo a remuneração equivalente à simbologia CC-01 prevista na referida Lei, a partir de 10 de janeiro de 2011. Esta Portaria entrará em vigor na data de sua publicação, com efeitos retroativos a 10 de janeiro de 2011. Rio Claro/RJ, 11 de janeiro de 2011. RAUL MACHADO - Prefeito

**PORTARIA Nº.078/2011.**

O PREFEITO MUNICIPAL DE RIO CLARO-RJ, usando das atribuições legais de seu cargo e, fundamentado na Lei Municipal nº. 339, de 28 de agosto de 2006 e na Lei Municipal nº. 433, de 16 de julho de 2009 e considerando as Portarias 003 e 007/2011, R E S O L V E: Substituir no Conselho Municipal de Defesa dos Direitos da Pessoa Idosa o Representante do IPARC – Instituto de Pensão e Aposentadoria de Rio Claro, Mara Lúcia Gonçalves Fernandes por Antonio Paulino de Alencar. Revogadas as disposições em contrário, esta Portaria entrará em vigor na data de sua publicação, surtindo efeitos a partir de 1º de janeiro de 2011. Rio Claro/RJ, 11 de janeiro de 2011. RAUL MACHADO - Prefeito

**PORTARIA Nº.079/2011.**

O PREFEITO MUNICIPAL DE RIO CLARO-RJ, usando das atribuições legais de seu cargo e, fundamentado na Lei Municipal nº. 336, de 18 de maio de 2006 e considerando as Portarias 003, 004, 005 e 007/2011, R E S O L V E: Substituir no Conselho Municipal de Assistência Social os Representantes do Governo Municipal, a saber: Secretária Municipal de Educação, Esporte e Lazer Titular: Diva Aparecida de Almeida Alves por Mara Lúcia Gonçalves Fernandes  
Instituto de Pensão e Aposentadoria de Rio Claro – IPARC Titular: Mara Lúcia Gonçalves Fernandes por Antonio Paulino de Alencar  
Revogadas as disposições em contrário, esta Portaria entrará em vigor na data de sua publicação, surtindo efeitos a partir de 1º de janeiro de 2011. Rio Claro/RJ, 11 de janeiro de 2011. RAUL MACHADO – Prefeito

**PORTARIA Nº.080/2011.**

O PREFEITO MUNICIPAL DE RIO CLARO-RJ, usando das atribuições legais de seu cargo e, fundamentado na Lei Municipal 200, de 29 de novembro de 2001, alterada pela Lei Municipal nº. 468, de 20 de abril de 2010, e considerando a Portaria nº. 655/2010, RESOLV E: Substituir no Conselho Municipal de Desenvolvimento Rural Sustentável de Rio Claro - Conselho Deliberativo - o Representante da Secretária Municipal de Atividades Econômicas e Agricultura, Titular: Renata Barbosa da Silva por José Ramos de Oliveira. Revogadas as disposições em contrário, esta Portaria entrará em vigor na data de sua publicação, surtindo efeitos a partir de 13 de dezembro de 2010. Rio Claro/RJ, 11 de janeiro de 2011. RAUL MACHADO - Prefeito

**PORTARIA Nº.081/2011.**

O PREFEITO MUNICIPAL DE RIO CLARO-RJ, usando das atribuições legais de seu cargo e, com fundamento no artigo 3º da Lei Municipal nº.468, de 20 de abril de 2010 e, considerando a Portaria nº. 655/2010, R E S O L V E: Substituir na Diretoria do Conselho Deliberativo (Conselho Municipal de Desenvolvimento Rural Sustentável de Rio Claro), o Presidente - Secretário Interino da Secretária Municipal de Atividades Econômicas e Agricultura – Mário Vidigal Barbosa Júnior por José Ramos de Oliveira – Secretário Municipal de Atividades Econômicas e Agricultura. Revogadas as disposições em contrário, esta Portaria entra em vigor na data de sua publicação, com efeitos retroativos a 13 de dezembro de 2010. Rio Claro-RJ, 11 de janeiro de 2011. RAUL MACHADO - Prefeito

**PORTARIA Nº. 082/2011.**

O PREFEITO MUNICIPAL DE RIO CLARO-RJ, usando das

atribuições legais de seu cargo e, fundamentado na Lei Municipal nº. 326 de 30 de dezembro de 2005 e, considerando as Portarias 003 e 007/2011, R E S O L V E: Nomear os Membros do CONSELHO DELIBERATIVO do Instituto de Pensão e Aposentadoria de Rio Claro, na forma seguinte: I – Membros Natos: Presidente – Antonio Paulino de Alencar Assessor Jurídico – Dr. Celso Pereira de Andrade Chefe do Controle Interno – Sonia do Nascimento Ferreira. II – Representantes dos Servidores Efetivos, Ativos ou Inativos: Titular: Tatiane Farciroli Lopes Suplente: Leonardo Magalhães Carvalho  
Titular: Virginia de Oliveira Santos Silva Suplente: Márcio Ferreira Braga Titular: Flávio Muller Improta Suplente: Maria de Lourdes Cardoso Braga Titular: Rogéria Camargo de Carvalho Suplente: Wagner Christo do Rosário Revogadas as disposições em contrário, em especial a Portaria nº. 136/2010, esta Portaria entrará em vigor na data de sua publicação, retroagindo seus efeitos a 1º de janeiro de 2011. Rio Claro-RJ, 11 de janeiro de 2011. RAUL MACHADO - Prefeito

**PORTARIA Nº.083/2011.**

O PREFEITO MUNICIPAL DE RIO CLARO-RJ, no uso de suas atribuições legais e, considerando o Processo Administrativo nº. 25/2011, R E S O L V E: Exonerar, a pedido, Dirlene Maria da Silva Nascimento, matrícula 20/995, do cargo de Auxiliar de Creche, a partir de 10 de janeiro de 2011. Revogadas as disposições em contrário, esta Portaria entrará em vigor na data de sua publicação, retroagindo seus efeitos a 10 de janeiro de 2011. Rio Claro/RJ, 11 de janeiro de 2011. RAUL MACHADO - Prefeito

**PORTARIANº. 084/2011**

O PREFEITO MUNICIPAL DE RIO CLARO-RJ, no uso de suas atribuições legais e, nos termos da Lei Municipal nº. 264/2003, considerando o ofício da Prefeitura Municipal de Angra dos Reis nº. 796/2010/GP, R E S O L V E: Autorizar a permuta da servidora Adriana de Carvalho Maia, Docente I, matrícula 21/253, lotada na Secretária Municipal de Educação, Esporte e Lazer do Município de Rio Claro-RJ, com a servidora da Prefeitura Municipal de Angra dos Reis, Andréa Lemos do Carmo Coelho, Docente I, matrícula 12396, a partir de 02 de fevereiro de 2011, até ulterior Deliberação. Revogadas as disposições em contrário, esta Portaria entra em vigor na data de sua publicação. Rio Claro-RJ, 12 de janeiro de 2011. RAUL MACHADO- Prefeito

**PORTARIANº.085/2011.**

O PREFEITO MUNICIPAL DE RIO CLARO-RJ, usando das atribuições legais de seu cargo e, fundamentado no Decreto nº. 547, de 14 de janeiro de 2010, e considerando a Portaria nº.023/2011 da Secretária Municipal de Administração, R E S O L V E: Designar Elias Sterce Teixeira, matrícula 30/805, para substituir no período de 03/01/2011 a 02/02/2011, a servidora Franciene Maria Ezequiel, matrícula 20/998, membro da Secretária Municipal de Educação, Esporte e Lazer na Comissão Permanente de Acompanhamento Orçamentário da Prefeitura Municipal de Rio Claro-RJ. Revogadas as disposições em contrário, esta Portaria entra em vigor na data de sua publicação, retroagindo seus efeitos a 03 de janeiro de 2011. Rio Claro/RJ, 12 de janeiro de 2011. RAUL MACHADO - Prefeito

**PORTARIA Nº.086/2011.**

O PREFEITO MUNICIPAL DE RIO CLARO/RJ, no uso de suas atribuições legais e, considerando o ofício nº. 01/2011/PAD 3061/2010, R E S O L V E: Prorrogar por 60 (sessenta) dias o prazo concedido a Comissão nomeada pela Portaria nº. 658/2010 para promover Processo Administrativo Disciplinar, face o contido no Procedimento Administrativo nº. 3061/2010. Registre-se. Publique-se. Cumpra-se. Rio Claro/RJ, 12 de janeiro de 2011. RAUL MACHADO - Prefeito

**PORTARIA Nº.087/2011.**

O PREFEITO MUNICIPAL DE RIO CLARO-RJ, no uso de suas atribuições legais e, nos termos da Lei Municipal nº. 453 de 28 de dezembro de 2009, R E S O L V E: Nomear Amanda da Silva de Souza, para exercer o cargo comissionado de Assessor VI, da Secretária Municipal de Governo, exercendo suas atividades junto a Subprefeitura de Passa Três, percebendo a remuneração equivalente à simbologia CC-11, prevista na referida Lei, a partir de 1º de janeiro de 2011. Esta Portaria entrará em vigor na data de sua publicação, com efeitos retroativos a 1º de janeiro de 2011. Rio Claro/RJ, 12 de janeiro de 2011. RAUL MACHADO- Prefeito

**PORTARIA Nº.088/2011.**

O PREFEITO MUNICIPAL DE RIO CLARO-RJ, no uso de suas atribuições legais e, nos termos da Lei Municipal nº. 453 de 28 de dezembro de 2009, R E S O L V E: Nomear Lucia Miguel, para exercer o cargo comissionado de Diretor de Departamento de Educação, percebendo a remuneração equivalente à simbologia CC-03, prevista na referida Lei, a partir de 03 de janeiro de 2011. Esta Portaria entrará em vigor na data de sua publicação, com efeitos

retroativos a 03 de janeiro de 2011. Rio Claro/RJ, 12 de janeiro de 2011. RAUL MACHADO- Prefeito

**PORTARIANº.089/2011.**

O PREFEITO MUNICIPAL DE RIO CLARO-RJ, usando das atribuições legais de seu cargo e, fundamentado no Decreto nº. 547, de 14 de janeiro de 2010, R E S O L V E: Nomear Tatiane Farciroli Lopes, matrícula 20/967, Representante da Secretária Municipal de Cultura, Turismo, Eventos e Comunicação Social na Comissão Permanente de Acompanhamento Orçamentário da Prefeitura Municipal de Rio Claro-RJ, a partir de 1º de janeiro de 2011. Revogadas as disposições em contrário, esta Portaria entra em vigor na data de sua publicação, retroagindo seus efeitos a 1º de janeiro de 2011. Rio Claro/RJ, 18 de janeiro de 2011. RAUL MACHADO - Prefeito



ESTADO DO RIO DE JANEIRO  
PREFEITURA MUNICIPAL DE RIO CLARO  
Secretária de Educação, Esporte e Lazer

**PORTARIA N.º 001/2011**

A SECRETÁRIA MUNICIPAL DE EDUCAÇÃO, ESPORTE E LAZER, no uso de suas atribuições legais e tendo em vista as exigências do FNDE e em especial o Decreto n. 6094 de 24 de abril de 2007.

**RESOLVE:**

**Art. 1º** – Criar o Comitê Estratégico do PDE Escola, para acompanhamento e monitoramento das ações especificadas no Sistema SIMEC, objeto de avaliação e financiamento por parte do FNDE, composto dos seguintes profissionais:

- Aline de Moura Sousa – Matr. 20/928
- Cláudia Improta Silva – Matr. 20/149
- Leonardo Magalhães Carvalho – Matr. 20/467
- Lúcia Miguel – Matr. 32/313
- Lucimar da Silva – Matr. 20/549
- Mara Lúcia Gonçalves Fernandes – Matr. 20/764

**Art. 2º** – O Comitê ficará com a responsabilidade de executar ações de monitoramento, oferecer apoio sistemático às Unidades Educacionais em todas as atividades necessárias ao fiel cumprimento das exigências deste programa, além de analisar e enviar os respectivos planos, à aprovação do FNDE.

**Art. 3** - Esta Portaria entrará em vigor na data de sua publicação, retroagindo seus efeitos a partir de 1 de janeiro de 2011.

Rio Claro – RJ, 11 de janeiro de 2011.

Mara Lúcia Gonçalves Fernandes  
Secretária de Educação, Esporte e Lazer



ESTADO DO RIO DE JANEIRO  
PREFEITURA MUNICIPAL DE RIO CLARO  
Secretaria Municipal de Finanças

Rio Claro, 17 de Janeiro de 2011.

**NOTIFICAÇÃO**

A Secretária Municipal de Finanças do Município de Rio Claro, em conformidade com a Lei Federal nº 9452, de 20/03/1997, notifica aos partidos políticos, às entidades empresariais e aos sindicatos de trabalhadores que foram recebidos os recursos a seguir relacionados:

Banco C/C Valor (R\$) Verba Data  
Banco do Brasil 10998-3 R\$ 457,03 SNA 03/01/11  
Banco do Brasil 10830-8 R\$ 98.552,93 FUNDEB 04/01/11  
Banco do Brasil 9847-7 R\$ 121,22 ITR 04/01/11  
Banco do Brasil 11838-9 R\$ 175.000,00 PTA 04/01/11  
Banco do Brasil 10830-8 R\$ 9,49 FUNDEB 05/01/11  
Banco do Brasil 10998-3 R\$ 5,00 SNA 05/01/11  
Banco do Brasil 9411-0 R\$ 1.327,49 CFM 07/01/11  
Banco do Brasil 9842-6 R\$ 274.248,81 FPM 10/01/11  
Banco do Brasil 9847-7 R\$ 1.196,03 ITR 10/01/11  
Banco do Brasil 10830-8 R\$ 35.883,61 FUNDEB 10/01/11  
Banco do Brasil 10998-3 R\$ 5,00 SNA 10/01/11  
Banco do Brasil 10830-8 R\$ 99.644,60 FUNDEB 11/01/11  
Banco do Brasil 9466-8 R\$ 19.954,36 CID 12/01/11  
Banco do Brasil 10998-3 R\$ 5,00 SNA 12/01/11  
Banco do Brasil 10998-3 R\$ 5,00 SNA 13/01/11

Secretario Municipal de Finanças  
Jorge Augusto de Moraes  
Matricula 32/279



**ESTADO DO RIO DE JANEIRO**  
**PREFEITURA MUNICIPAL DE RIO CLARO**  
 Secretaria Municipal de Administração

**PORTARIA Nº. 023/2011.**

O Secretário Municipal de Administração, no uso de suas atribuições e, fundamentado no Procedimento Administrativo nº. 0056/2011, **R E S O L V E**:  
 Autorizar férias aos servidores lotados na Secretaria Municipal de Educação, Esporte e Lazer (Apoio), a saber:

Nº.	MATR.	NOME	PERÍODO
1.	21/072	Adalgiza das Graças Almeida Madeira	03/01/11
2.	20/139	Adriana Maria Fontes Sauka	03/01/11
3.	21/306	Adriana Nascimento de Moura	02/11/11
4.	21/065	Aliésio Pereira	03/01/11
5.	20/989	Ana Paula Gomes Faria	03/01/11
6.	31/293	Andrea Pereira dos Santos	03/01/11
7.	21/061	Andréia Bento Manoel	03/01/11
8.	20/735	Aparecida Lucas Dias	03/01/11
9.	20/775	Benedita Jacinta Alves de Oliveira	03/01/11
10.	20/737	Bernadete Maria da Silva Souza	03/01/11
11.	31/270	Cacildo Silva Junior	03/01/11
12.	32/082	Camila Vidal da Rocha	03/01/11
13.	32/020	Carlos Antonio de Andrade Biondi	03/01/11
14.	20/376	Cátia Rosane Nunes da Silva	05/12/11
15.	20/920	Cláudia Mª Wolticoski Santos	03/01/11
16.	20/090	Dalva Rodrigues Fraga Santos	03/01/11
17.	20/992	Dalvací Martins Pereira	03/01/11
18.	21/304	Deisy Andrade Moura	04/07/11
19.	20/381	Dionísia Maria de Paula	03/01/11
20.	20/100	Donata Maria Nascimento de Souza	03/01/11
21.	20/739	Dulce Julio de Moura	03/01/11
22.	20/092	Dulcinéia dos Santos Arruda Machado	03/01/11
23.	20/996	Edson Jorge da Silva	03/01/11
24.	20/500	Elenir Junuária Rocha	03/01/11
25.	20/902	Ellen Marinho Miglioli	03/01/11
26.	21/108	Elaine Mendes de Souza	14/03/11
27.	30/805	Elias Sterce Teixeira	04/07/11
28.	20/656	Emiliana Melchior Carvalho	03/01/11
29.	20/424	Fátima Maria Bastos	03/01/11
30.	21/104	Fernanda da Silva Mendonça	04/07/11
31.	21/049	Franciane Machado Lovatini	03/01/11
32.	20/998	Franciene Maria Ezequiel	03/01/11
33.	21/173	Francislene Diniz	03/01/11
34.	21/170	Geni de Souza Seixas	03/01/11
35.	20/397	Ila de Almeida Chagas	03/01/11
36.	20/791	Ilza Maria Rodrigues	03/01/11
37.	20/602	Ines Aparecida Oliveira da Silva	03/01/11
38.	21/199	Iolanda de Oliveira	03/01/11
39.	21/202	Isabel Cristina S. Santos de Oliveira	03/01/11
40.	20/382	Isabel Nogueira da Silva	03/01/11
41.	21/232	Ivan da Silva Alves	03/01/11
42.	20/605	Ivan de Moura Portugal	03/01/11
43.	21/233	Ivone da C. Monteiro	01/02/11
44.	21/242	João Marcos de Souza	03/10/11
45.	20/527	João Maria	03/01/11
46.	32/016	João Paulo Nogueira Campos	03/01/11
47.	21/137	Jocleide Fonseca Carvalho	01/08/11
48.	20/799	José Carlos Rocha Garcia	03/01/11
49.	20/082	José Gomes da Silva	03/01/11
50.	20/446	José Lopes da Silva	03/01/11
51.	20/513	José Maria de Almeida Oliveira	04/07/11
52.	32/071	José Maria dos Santos Arruda	14/01/11
53.	21/203	Jose Roberto Junior de Souza	03/01/11
54.	20/388	Jovina Fernandes da Fonseca	03/01/11
55.	20/743	Juliana Gonçalves Matos Santos	04/07/11
56.	20/692	Juliana Maria Moura da Silva	03/01/11
57.	32/018	Juliana Portugal	03/01/11
58.	21/136	Leila Maria Luz de Paiva	03/01/11
59.	21/150	Lucia Elena do Carmo Nascimento	03/01/11
60.	21/182	Lúcia Elena Magalhães Cesário	03/01/11
61.	20/140	Lúcia Teixeira da Silva	03/01/11
62.	20/472	Luís Antonio dos Reis	03/01/11
63.	21/195	Maira Rodrigues Alves Batista	02/05/11
64.	20/785	Márcia Gomes da Cunha Teixeira	03/01/11
65.	21/142	Marcia Maria Moreira Costa	04/07/11
66.	20/904	Marcilene Leone A. da Cunha	03/01/11
67.	31/722	Marcilia Silva Gonçalves	03/01/11
68.	21/059	Márcio José Gonçalves	01/12/11
69.	20/914	Marco Aurélio da Silva	03/01/11
70.	32/221	Marcus Vinicius Costa	03/01/11
71.	20/864	Margareth de Souza M. Carré	03/01/11
72.	21/247	Margarida S. Castilho	03/01/11
73.	20/574	Margarida Souza da Fonseca	03/01/11
74.	20/126	Maria Adelaide da Silva	03/01/11
75.	21/070	Maria Aparecida Coelho	03/01/11
76.	20/375	Maria Aparecida Vicaroni da Silva	04/04/11
77.	21/001	Maria de Lourdes de Oliveira	01/08/11
78.	20/780	Maria da Glória Barcelos da Silva	03/01/11
79.	20/913	Maria da Glória Ferreira da Silva	03/01/11
80.	20/384	Maria Diva Santana da Silva	03/01/11
81.	20/747	Maria do Rosário Bento Glória	03/01/11
82.	20/748	Maria Helena Ferreira Nunes	03/01/11
83.	20/474	Maria Helena Silva Cunha	01/06/11
84.	20/425	Maria José da Glória	03/01/11
85.	20/553	Maria José dos Santos Oliveira	03/08/11
86.	20/034	Maria José Muller Fraga	01/06/11
87.	21/127	Maria José Soares de Oliveira	04/07/11
88.	20/422	Maria Lúcia Coelho	03/01/11
89.	21/094	Maria Lúcia Leone da Silva	03/01/11
90.	20/783	Maria Luiza Teixeira da Gama	03/01/11
91.	20/879	Maria Madalena de Almeida	03/01/11
92.	20/827	Maria Madalena Soares de Oliveira	03/01/11
93.	20/750	Maria Sônia Nascimento Costa	04/07/11
94.	20/393	Marilda Aparecida de Almeida Souza	03/01/11
95.	20/117	Mariléia Lopes Mariano	03/01/11
96.	20/752	Mariley Oliveira Silva de Paula	03/01/11
97.	20/753	Marili Ângela da Silva Oliveira	03/01/11
98.	20/427	Marina Brasilina de Santana	03/01/11
99.	20/089	Marinete dos Santos Luiz	03/01/11
100.	21/200	Marta de Oliveira Santos	03/01/11
101.	21/002	Mônica de Oliveira Gomes	01/11/11
102.	21/099	Nathalie Fonseca Machado	03/01/11
103.	21/003	Raimundo Luiz de Oliveira	03/01/11
104.	21/114	Regina Alves de Oliveira	03/01/11
105.	21/213	Regina Mello Magalhães	03/01/11
106.	20/316	Regina Tavares Gonçalves	03/01/11
107.	21/005	Roberta da Fonseca Vieira	25/07/11
108.	21/098	Rogéria Ribeiro dos Santos Rocha	03/01/11
109.	31/463	Rogério Ferreira Castilho	07/02/11
110.	21/054	Rômulo Valva Peixoto	03/01/11
111.	20/651	Ronaldo da Silva Aguiar	03/01/11
112.	20/788	Rosa Maria da Silva Francelino	03/01/11
113.	20/499	Rosângela de Oliveira Moura	04/07/11
114.	20/678	Rosemar da Glória Figueira	03/01/11
115.	21/006	Rosemary Moreira de Castilho	03/01/11
116.	30/432	Rosemary Magalhães Carvalho	03/01/11
117.	20/754	Rosileia de Jesus Ribeiro	03/01/11
118.	20/119	Rosimar da Silva Pena	03/01/11
119.	21/214	Sandra Maria Portugal	01/02/11
120.	20/377	Sandra Regina de M. Rodrigues	03/01/11
121.	21/009	Simone Faria de Castilho	03/01/11
122.	21/010	Simone Maria Martins Santos Baldi	01/08/11
123.	21/035	Simone Rodrigues de Oliveira Freitas	04/07/11
124.	20/756	Solange Aparecida Fonseca do Valle	03/01/11
125.	21/260	Solange da Silva Miranda	01/08/11
126.	20/320	Solange Lucas Duarte	03/01/11
127.	21/169	Sueli Mendes de Oliveira	03/01/11
128.	32/289	Suellen de Souza Chagas	01/03/11
129.	20/398	Terezinha de Jesus Serano Gil	03/01/11
130.	32/019	Valdirene dos Santos Ferreira	03/01/11
131.	20/870	Valeria Silvério	03/01/11
132.	21/015	Vânia da Silveira Fonseca	03/01/11
133.	21/034	Vânia dos Santos Biondi Marques	03/01/11
134.	20/496	Vera Lúcia Santos	01/02/11
135.	20/399	Verônica Maria Netto Ferreira	03/01/11
136.	20/757	Vilma Cândido da Silva Toledo	03/01/11
137.	20/777	Virginia de Oliveira Santos Silva	01/03/11
138.	21/016	Viviane Vieira Chaves	01/09/11
139.	20/789	Wanda Machado da Silva	03/01/11
140.	20/703	Wellington Lopes de Andrade	03/01/11
141.	21/227	Zenaide Martins de Carvalho	03/01/11
142.	20/668	Zidinha Geralda da Silva	03/01/11

Registre-se. Publique-se. Cumpra-se. Rio Claro – RJ, 12 de janeiro de 2011.

**CARLOS MAURO BARBOSA ROCHA**  
 Secretário de Administração

## Ajude a Região Serrana.

### Procure os pontos de coleta de doação pelo município

Rio Claro - Rua 7 de setembro | Lídice - Centro Cultural e Praça Padre Ezequiel



**ESTADO DO RIO DE JANEIRO**  
**PREFEITURA MUNICIPAL DE RIO CLARO**  
**Secretaria Municipal de Administração**

**PORTARIA Nº. 024/2011.**

O Secretário Municipal de Administração, no uso de suas atribuições e, fundamentado nos Procedimentos Administrativos 0056/2011, R E S O L V E: Cancelar as férias concedidas à servidora Marli Ângela da Silva Oliveira, matrícula 20/753, lotada na Secretaria Municipal de Educação, Esporte e Lazer. Registre-se. Publique-se. Cumpra-se. Rio Claro – RJ, 14 de janeiro de 2011. CARLOS MAURO BARBOSA ROCHA - Secretário de Administração

**PORTARIA Nº. 025/2011.**

O Secretário Municipal de Administração, no uso de suas atribuições e, considerando a Portaria nº. 023/2011, R E S O L V E: Retificar o número da matrícula das servidoras lotadas na Secretaria Municipal de Educação, Esporte e Lazer, a saber: Camila Vidal da Rocha - matrícula 32/079 Leila Maria Luz de Paiva - matrícula 20/136. Registre-se. Publique-se. Cumpra-se. Rio Claro – RJ, 14 de janeiro de 2011. CARLOS MAURO BARBOSA ROCHA - Secretário de Administração

**PORTARIA Nº.026/2011.**

O Secretário Municipal de Administração, no uso de suas atribuições e, fundamentado no Memorando nº. 003/2011/SAS/FUSARC, R E S O L V E: Alterar para o dia 24/01/2011 as férias concedidas pela Portaria 013/2011, a servidora Ana Paula Lupi, enfermeira do ESF de Rio Claro, lotada na Fundação de Saúde de Rio Claro. Registre-se. Publique-se. Cumpra-se. Rio Claro/RJ, 14 de janeiro de 2011. CARLOS MAURO BARBOSA ROCHA - Secretário de Administração

**PORTARIA Nº.027/2011.**

O Secretário Municipal de Administração, no uso de suas atribuições e, fundamentado no Procedimento Administrativo nº.3942/2010, R E S O L V E: Conceder a servidora Rosilene Camargo de Carvalho, Enfermeira, matrícula 20/652, lotada na Fundação de Saúde de Rio Claro, 01 mês de Licença Especial por Assiduidade, como previsto na Lei Municipal nº. 264/2003, a partir de 18 de fevereiro de 2011. Registre-se. Publique-se. Cumpra-se. Rio Claro/RJ, 14 de janeiro de 2011. CARLOS MAURO BARBOSA ROCHA - Secretário de Administração

**PORTARIA Nº.028/2011.**

O Secretário Municipal de Administração, no uso de suas atribuições e, fundamentado no Procedimento Administrativo nº.61/2011, R E S O L V E: Conceder a Idalina Maria Lopes, servente, matrícula 20/742, lotada na Secretaria Municipal de Administração, férias regulamentares de 30 dias, como previsto na Lei Municipal nº. 264/2003, a partir de 16 de março de 2011. Registre-se. Publique-se. Cumpra-se. Rio Claro/RJ, 14 de janeiro de 2011. CARLOS MAURO BARBOSA ROCHA - Secretário de Administração

**PORTARIA Nº.029/2011.**

O Secretário Municipal de Administração, no uso de suas atribuições e, fundamentado no Procedimento Administrativo nº.63/2011, R E S O L V E: Conceder a Idalina Maria Lopes, servente, matrícula 20/742, lotada na Secretaria Municipal de Administração, férias regulamentares de 30 dias, como previsto na Lei Municipal nº. 264/2003, a partir de 16 de abril de 2011. Registre-se. Publique-se. Cumpra-se. Rio Claro/RJ, 14 de janeiro de 2011. CARLOS MAURO BARBOSA ROCHA-Secretário de Administração

**PORTARIANº. 030/2011.**

O Secretário Municipal de Administração, no uso de suas atribuições e, fundamentado no Procedimento Administrativo nº. 009/2010, R E S O L V E: Autorizar férias aos servidores lotados na Secretaria Municipal de Governo (Departamento

de Transportes), a saber:

MAT.	NOME	CARGO	PERIODO
21/073	EUGENIO DA SILVA	AJUDANTE MECÂNICO	02/05/11
21/198	JOÃO BATISTA DE OLIVEIRA	AJUDANTE MECÂNICO	06/06/11
20/071	JOSE LUCIO MATOS MADEIRA	LUBRIFICADOR	02/05/11
20/907	JOSE EURICO DA SILVA MACHADO	MECÂNICO	31/01/11
21/249	ROGERIO DA SILVA	MECÂNICO	31/01/11
20/700	SEBASTIAO PAULO DA SILVA	MECÂNICO	06/06/11
20/463	CEZAR AUGUSTO MARQUESIN	MOTORISTA	03/01/11
21/179	DIRLEI PEDRO	MOTORISTA	03/01/11
21/126	JOSE ROBERTO PEIXOTO	MOTORISTA	03/01/11
21/102	MARCIO JOSE MUGE CECILIER	MOTORISTA	03/01/11
21/122	MARCOS TEIXEIRA DA CRUZ	MOTORISTA	03/01/11
20/680	EDISON BRITO	MOTORISTA	07/02/11
21/130	JOSE CARLOS TOLEDO	MOTORISTA	07/02/11
21/120	LEONARDO DE A RODRIGUES	MOTORISTA	07/02/11
20/796	VICENTE DE SOUZA	MOTORISTA	07/02/11
21/167	LUIZ JORGE PEREIRA	MOTORISTA	28/02/11
21/121	PAULO DE SOUZA A. JUNIOR	MOTORISTA	07/03/11
20/406	AROLD CARLOS LEONE	MOTORISTA	14/03/11
20/405	RONALDO MANGEA	MOTORISTA	04/04/11
20/403	FRANCISCO GERALDO MACHADO	MOTORISTA	18/04/11
21/152	FERNANDO CESAR B. DE OLIVEIRA	MOTORISTA	02/05/11
21/149	ROGERIO CORREA NAVES	MOTORISTA	02/05/11
20/922	ROGERIO ROBERTO MARIANO	MOTORISTA	02/05/11
21/165	WAGNER TADEU COSTA	MOTORISTA	02/05/11
21/111	LUIZ CARLOS SEABRA	MOTORISTA	04/05/11
21/210	HARLEY HUMBERTO DE S. LOPES	MOTORISTA	04/07/11
20/854	JOSE Mª NOGUEIRA DE ALMEIDA	MOTORISTA	04/07/11
21/178	RICARDO CARLOS M. DE MESQUITA	MOTORISTA	04/07/11
20/531	CARLOS HENRIQUE DA SILVA	MOTORISTA	01/08/11
20/794	JOEL FABIANO MOURA CAMPOS	MOTORISTA	01/08/11
21/162	LUIZ CLAUDIO DA SILVA	MOTORISTA	05/09/11
21/133	ALEXSANDRO DE A TEIXEIRA	MOTORISTA	05/12/11
21/093	CLEBER MARQUES LAUREANO	MOTORISTA	05/12/11
21/132	DOMICIANO DE O. DA ROCHA	MOTORISTA	05/12/11
20/805	JORGE FERREIRA DE FREITAS	MOTORISTA CARGA	03/01/11
20/021	PEDRO RONALDO DE SOUZA	MOTORISTA CARGA	03/01/11
20/059	MAGNO JOSE JESUS DE OLIVEIRA	MOTORISTA CARGA	01/08/11
20/665	PEDRO QUINTINO	MOTORISTA CARGA	05/12/11
20/402	TARCISIO SILVA DOS SANTOS	MOTORISTA ESPECIAL	03/01/11
20/801	MARCOS CARREIRO RODGERS	MOTORISTA ESPECIAL	04/04/11
20/802	MARCIO DINIZ MACHADO	MOTORISTA ESPECIAL	02/05/11
20/924	LUIZ CARLOS MARIANO	MOTORISTA ESPECIAL	06/06/11
20/925	MANOEL EDUARDO LIMA	MOTORISTA ESPECIAL	04/07/11
20/803	VINICIUS CALMON BARBOSA	MOTORISTA ESPECIAL	07/11/11
20/661	LUIZ CARLOS MILTON NUNES	MOTORISTA ESPECIAL	05/12/11
20/532	EURICO DA SILVA	OPERADOR MAQ. PESADAS	08/02/11
20/530	ANTONIO EDUARDO GUIMARAES	SOLDADOR	14/03/11
32/282	ADALTON DOS SANTOS PALMA	ASSESSOR III	06/06/11
32/300	SEVERIANO F. DO NASCIMENTO	ASSESSOR IV	06/06/11
32/299	VENICIO LIMA NASCIMENTO	ASSESSOR IV	06/06/11
32/307	RENATO DE F. COSTA	ASSESSOR IV	01/08/11

Registre-se. Publique-se. Cumpra-se. Rio Claro/RJ, 17 de janeiro de 2011.  
**CARLOS MAURO BARBOSA ROCHA**  
 Secretário de Administração

**PORTARIA Nº.031/2011.**

O Secretário Municipal de Administração, no uso de suas atribuições e, fundamentado no Memorando nº. 0038/2010, R E S O L V E: Alterar para o dia 01/11/2011 as férias concedidas pela Portaria 013/2011, a servidora Heraica de Vargas Muniz Santana, Assistente Social, lotada na Fundação de Saúde de Rio Claro. Registre-se. Publique-se. Cumpra-se. Rio Claro/RJ, 18 de janeiro de 2011. CARLOS MAURO BARBOSA ROCHA - Secretário de Administração

## Chuvas podem trazer doenças nesta época. Cuide-se

### Rio Claro

Esta época de calor é típica para doenças vinculadas à água, devido à chuva que cai em muita quantidade. Em caso de enchentes, as pessoas devem estar preparadas e tomar algumas atitudes para evitar doenças como a leptospirose, hepatite A e diarreias. A Fundação de Saúde de Rio Claro (Fusarc), através do Departamento de Vigilância em Saúde, orienta sobre essas do-

enças, principalmente a leptospirose, e os cuidados que devem ser tomados. Marcos Penna, diretor do Departamento de Vigilância em Saúde, forneceu algumas informações.

**BO – O que é leptospirose?**  
 Marcos – É uma doença infecciosa causada por uma bactéria chamada Leptospira presente na urina do rato.

**BO – Como se pega a leptospirose?**

Marcos – Em situações de enchentes e inundações a urina presente em esgotos e bueiros, mistura-se à enxurrada e à lama. Qualquer pessoa que tiver contato com a água ou lama contaminadas ou esgoto poderá se infectar. A leptospirose penetra no corpo pela pele, principalmente se houver algum ferimento.

**BO – Quais os sintomas?**  
 Marcos – Os sintomas mais frequentes são parecidos com

os de outras doenças, como a gripe. Os principais são: febre, dor de cabeça, dores pelo corpo, icterícia (amarelo).

**BO – O que fazer ao se manifestarem esses sintomas**

Marcos – Se apresentar os sintomas, alguns dias depois de ter entrado em contato com as águas de enchente ou esgoto, procure imediatamente o centro de saúde mais próximo.

**BO – Quanto tempo demora**

**para a doença aparecer?**

Marcos – Os primeiros sintomas podem aparecer de um a 30 dias depois do contato com a enchente.

**BO – Como evitar a doença?**

Marcos – Evite o contato com a água da enchente. Se o contato for inevitável, deve-se usar luvas e botas. Se a enchente inundar as residências, lavar e desinfetar o chão, as paredes e os objetos com água sanitária, em uma porção de 4 xícaras para 20 litros de água, depois enxaguar com água limpa.

# Light desenvolve Projeto Quilombo em Rio Claro

Rio Claro

Para garantir a manutenção das famílias nos quilombos por meio da geração de renda em suas terras, a Light vai iniciar a implantação da Produção Agroecológica Integrada Sustentável (PAIS) em três comunidades quilombolas. O projeto, inédito no Estado do Rio de Janeiro, será levado aos quilombos de Santana, em Quatis, São José da Serra, em Valença, e Alto da Serra, em Rio Claro.

As comunidades já foram beneficiadas por ações de eficiência energética, sustentabilidade, responsabilidade social e de resgate da cidadania, dentro do Projeto Quilombo. A apresentação da estratégia do PAIS e dos resultados do Projeto Quilombo foi realizada na última sexta-feira, 14, no Centro Cultural Light. O evento contou com a presença do presidente da Light, Jerson Kelman, do prefeito de Rio Claro, Raul Machado, do prefeito de Quatis, José Laerte D'Elias e de representantes dos três quilombos.

"A Light é empresa pioneira na contribuição para o desen-



volvimento dos quilombos no Rio de Janeiro. Toda e qualquer etnia tem o direito de crescer com dignidade, com a preservação de sua cultura, valores e tradições", afirma Mário Guilherme Romano, superintendente

de Relacionamento com as Comunidades da Light.

Criado pelo senegalês Ali N'Daye, o projeto PAIS consiste em um cultivo de vegetais em mandalas, integrado com a criação de galinhas e plantações

de árvores. A plantação conta com um sistema de irrigação por gotejamento que permite maior rendimento e produção em áreas relativamente pequenas.

Ainda nos quilombos, a Light já beneficiou aproximada-

mente 400 pessoas com a troca de 75 de geladeiras e de 700 lâmpadas incandescentes por versões fluorescentes compactas, que economizam energia. Além disso, foram feitas 100 reformas elétricas dentro das residências dos quilombos e houve a normalização e regularização de cerca de 70 clientes.

A Light também auxiliou os Quilombos na inclusão de 70 famílias na tarifa social, que disponibiliza isenção de pagamento de conta de energia com consumo abaixo ou igual a 50 kWh e descontos de até 40% para consumo até 100 kWh.

## História do Quilombo

Alto da Serra (Lídice, Rio Claro) - O Quilombo Alto da Serra, em Lídice, distrito de Rio Claro, tem como tradição principal a culinária e o artesanato. A comunidade tem aproximadamente 200 habitantes de uma mesma família.

## Prefeito de Rio Claro participa de reunião sobre Hospital Regional

Rio Claro

O prefeito Raul Machado participou da 1ª Assembleia do Consórcio Intermunicipal de Saúde do Médio Paraíba (Cismepa), realizada em Volta Redonda, no último dia 13. O edital para construção do Hospital Regional foi apresentado aos prefeitos durante a assembleia. Serão investidos mais de R\$ 80 milhões na unidade, entre recursos federais, estaduais e municipais.

O documento será encaminhado ao Tribunal de Contas do Estado (TCE) e paralelamente ao envio, a licitação será aberta, já nos próximos dias. A expectativa é que a obra se inicie ainda no primeiro trimestre. A área onde será construído o hospital, no Complexo Roma, em Volta Redonda, já passou por alguns serviços iniciais. A

terraplanagem está concluída e também foi realizado um trabalho de contenção vegetal em grande parte do terreno.

### Investimento

Ao todo, está previsto o investimento de R\$ 36 milhões para aparelhar o hospital e outros R\$ 49 milhões para a obra. Para custeio da unidade, a previsão é que sejam investidos R\$ 7 milhões mensais, divididos entre o Fundo Estadual de Saúde (40%), o Fundo Nacional de Saúde (30%) e os doze municípios que compõem o consórcio: Volta Redonda, Barra do Pirai, Barra Mansa, Itatiaia, Pinheiral, Pirai, Porto Real, Quatis, Resende, Rio Claro, Rio das Flores e Valença. Entre as cidades, a divisão será proporcional de acordo com o tamanho de suas res-

pectivas populações.

### Estrutura

O Hospital Regional do Médio Paraíba será construído às margens da Rodovia Presidente Dutra, em um entroncamento com a BR-393, num terreno de cerca de 40 mil metros quadrados. A unidade terá 130 leitos de enfermaria, 40 leitos de Unidades Intermediária (UI), 20 leitos de UTI adulto, 10 leitos de UTI pediátrica e 20 leitos de UTI Neonatal. O prazo total para abertura do hospital, a partir do fim da licitação, é de 30 meses.

### Contratação

Os prefeitos decidiram, por unanimidade, que a contratação de pessoal para o Samu (Serviço de Atendimento Móvel de Urgência) 192 será por meio de uma empre-



Hospital Regional é discutido por prefeitos

sa terceirizada, a ser decidida em licitação. Serão contratados, com esse modelo, cerca de 300 funcionários. O serviço contará com 13 am-

bilâncias de suporte básico, sete de suporte avançado, doze bases descentralizadas (uma em cada município) e uma central de comando.